с. СТАРІ ПЕТРІВЦІ
ВИШГОРОДСЬКОГО РАЙОНУ КИЇВСЬКОЇ ОБЛАСТІ

ВНЕСЕННЯ ЗМІН ДО ГЕНЕРАЛЬНОГО ПЛАНУ
СХЕМА ІСНУЮЧИХ ПЛАНУВАЛЬНИХ ОБМЕЖЕНЬ

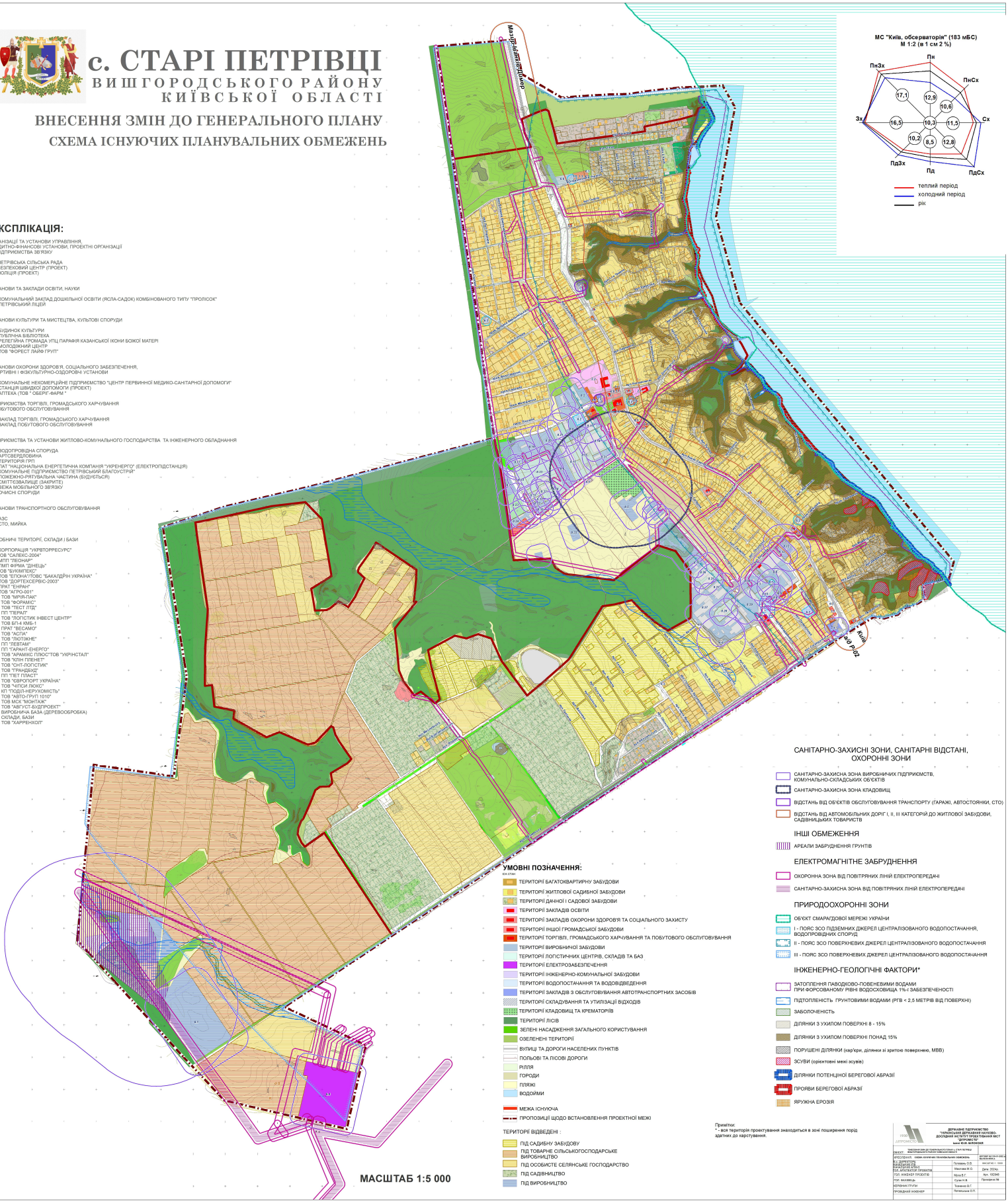

ЕКСПЛІКАЦІЯ:

ОРГАНІЗАЦІЇ ТА УСТАНОВИ УПРАВЛІННЯ, КРЕДИТНО-ФІНАНСОВІ УСТАНОВИ, ПРОЕКТНІ ОРГАНІЗАЦІЇ ТА ПІДПРИЄМСТВА ЗВ'ЯЗКУ

1.1 ПЕТРІВСЬКА СІЛЬСЬКА РАДА
1.2 БЕЗПЕКОВИЙ ЦЕНТР (ПРОЕКТ)
1.3 ПОЛІЦІЯ (ПРОЕКТ)

УСТАНОВИ ТА ЗАКЛАДИ ОСВІТИ, НАУКИ

2.1. КОМУНАЛЬНИЙ ЗАКЛАД ДОШКІЛЬНОЇ ОСВІТИ (ЯСЛА-САДОК) КОМБІНОВАНОГО ТИПУ "ПРОЛІСОК"
2.2. ПЕТРІВСЬКИЙ ЛІЦЕЙ

УСТАНОВИ КУЛЬТУРИ ТА МИСТЕЦТВА, КУЛЬТОВІ СПОРУДИ

3.1. БУДИНОК КУЛЬТУРИ
3.2. ПУБЛІЧНА БІБЛІОТЕКА
3.3. РЕЛЕГІЙНА ГРОМАДА УПЦ ПАРАФІЯ КАЗАНСЬКОЇ ІКОНИ БОЖОЇ МАТЕРІ
3.4. МОЛОДІЖНИЙ ЦЕНТР
3.5. ТОВ "ФОРЕСТ ЛАЙФ ГРУП"

УСТАНОВИ ОХОРОНИ ЗДОРОВ'Я, СОЦІАЛЬНОГО ЗАБЕЗПЕЧЕННЯ, СПОРТИВНІ І ФІЗКУЛЬТУРНО-ОЗДОРОВЧІ УСТАНОВИ

4.1. КОМУНАЛЬНЕ НЕКОМЕРЦІЙНЕ ПІДПРИЄМСТВО "ЦЕНТР ПЕРВИННОЇ МЕДИКО-САНІТАРНОЇ ДОПОМОГИ"
4.2. СТАНЦІЯ ШВИДКОЇ ДОПОМОГИ (ПРОЕКТ)
4.3. АПТЕКА (ТОВ " ОБЕРГ-ФАРМ ")

ПІДПРИЄМСТВА ТОРГІВЛІ, ГРОМАДСЬКОГО ХАРЧУВАННЯ Й ПОБУТОВОГО ОБСЛУГОВУВАННЯ

5.1. ЗАКЛАД ТОРГІВЛІ, ГРОМАДСЬКОГО ХАРЧУВАННЯ
5.2. ЗАКЛАД ПОБУТОВОГО ОБСЛУГОВУВАННЯ

ПІДПРИЄМСТВА ТА УСТАНОВИ ЖИТЛОВО-КОМУНАЛЬНОГО ГОСПОДАРСТВА ТА ІНЖЕНЕРНОГО ОБЛАДНАННЯ

6.1. ВОДОПРОВІДНА СПОРУДА
6.2. АРТСВЕРДЛОВИНА
6.3. ТЕРИТОРІЯ ГРП
6.4. ПАТ "НАЦІОНАЛЬНА ЕНЕРГЕТИЧНА КОМПАНІЯ "УКРЕНЕРГО" (ЕЛЕКТРОПІДСТАНЦІЯ)
6.5. КОМУНАЛЬНЕ ПІДПРИЄМСТВО ПЕТРІВСЬКИЙ БЛАГОУСТРІЙ"
6.6. ГОЖЕЖНО-РЯТУВАЛЬНА ЧАСТИНА (БУДУЄТЬСЯ)
6.7. СМІТТЄЗВАЛИЩЕ (ЗАКРИТЕ)
6.8. ВЕЖА МОБІЛЬНОГО ЗВ'ЯЗКУ
6.9 ОЧИСНІ СПОРУДИ

УСТАНОВИ ТРАНСПОРТНОГО ОБСЛУГОВУВАННЯ

7.1. АЗС
7.2. СТО, МИЙКА

ВИРОБНИЧІ ТЕРИТОРІЇ, СКЛАДИ І БАЗИ

8.1. КОРПОРАЦІЯ "УКРВТОРРЕСУРС"
8.2.ТОВ "САЛЕКС-2004"
8.3. МПП "ПЕОНАР"
8.4. ГМП ФІРМА "ДІНЕЦЬ"
8.5.ТОВ "БУКВАПЕКС"
8.6. ТОВ "ЕПОНА"ГОВС "БАКАЛДРІН УКРАЇНА"
8.7. ТОВ "ДОРТЕХСЕРВІС-2003"
8.8. ПРАТ "ГЕНРАК"
8.9. ТОВ "АГРО-001"
8.10. ТОВ "МРІЯ-ПАК"
8.11. ТОВ "ФОРАМІС"
8.12. ТОВ "ТЕСТ ПТД"
8.13. ПП "ПЕРАЛ"
8.14. ТОВ "ЛОГІСТИК ІНВЕСТ ЦЕНТР"
8.15. ТОВ БЛ-4 КМБ-1
8.16. ПРАТ "ВЕСАМО"
8.17. ТОВ "АСПА"
8.18. ТОВ "ЛЮТІКНЕ"
8.19. ПП "ПЕВТАМ"
8.20. ПП "ГАРАНТ-ЕНЕРГО"
8.21. ТОВ "КАРАМІКС ПЛЮС"ТОВ "УКРІНСТАЛ"
8.22. ТОВ "КЛІН ПЛЕНЕТ"
8.23. ТОВ "СНТ-ПОЛІСТИК"
8.24. ТОВ "ТРАНДВУД"
8.25. ПП "ПЕТ ПЛАСТ"
8.26. ТОВ "ЗВРОПОРТ УКРАЇНА"
8.27. ТОВ "ЧІПСИ ЛЮКС"
8.28. ЮП "ПОДІЛ-НЕРУХОМІСТЬ"
8.29. ТОВ "АВТО-ГРУП 1010"
8.30. ТОВ МСК "МОНТАЖ"
8.31. ТОВ "АВГУСТ-БУДПРОЕКТ"
8.32. ВИРОБНИЧА БАЗА (ДЕРЕВООБРОБКА)
8.33. СКЛАДИ, БАЗИ
8.34. ТОВ "ХАРРЕНХОЛ"

УМОВНІ ПОЗНАЧЕННЯ:

КОД СТОМ

- ТЕРИТОРІЇ БАГАТОКВАРТИРНУ ЗАБУДОВИ
- ТЕРИТОРІЇ ЖИТЛОВОЇ САДИБНОЇ ЗАБУДОВИ
- ТЕРИТОРІЇ ДАЧНОЇ І САДОВОЇ ЗАБУДОВИ
- ТЕРИТОРІЇ ЗАКЛАДІВ ОСВІТИ
- ТЕРИТОРІЇ ЗАКЛАДІВ ОХОРОНИ ЗДОРОВ'Я ТА СОЦІАЛЬНОГО ЗАХИСТУ
- ТЕРИТОРІЇ ІНШОЇ ГРОМАДСЬКОЇ ЗАБУДОВИ
- ТЕРИТОРІЇ ТОРГІВЛІ, ГРОМАДСЬКОГО ХАРЧУВАННЯ ТА ПОБУТОВОГО ОБСЛУГОВУВАННЯ
- ТЕРИТОРІЇ ВИРОБНИЧОЇ ЗАБУДОВИ
- ТЕРИТОРІЇ ЛОГІСТИЧНИХ ЦЕНТРІВ, СКЛАДІВ ТА БАЗ
- ТЕРИТОРІЇ ЕЛЕКТРОЗАБЕЗПЕЧЕННЯ
- ТЕРИТОРІЇ ІНЖЕНЕРНО-КОМУНАЛЬНОЇ ЗАБУДОВИ
- ТЕРИТОРІЇ ВОДОПОСТАЧАННЯ ТА ВОДОВІДВЕДЕННЯ
- ТЕРИТОРІЇ ЗАКЛАДІВ З ОБСЛУГОВУВАННЯ АВТОТРАНСПОРТНИХ ЗАСОБІВ
- ТЕРИТОРІЇ СКЛАДУВАННЯ ТА УТИЛІЗАЦІЇ ВІДХОДІВ
- ТЕРИТОРІЇ КЛАДОВИЩ ТА КРЕМАТОРІЇВ
- ТЕРИТОРІЇ ЛІСІВ
- ЗЕЛЕНІ НАСАДЖЕННЯ ЗАГАЛЬНОГО КОРИСТУВАННЯ
- ОЗЕЛЕНЕНІ ТЕРИТОРІЇ
- ВУЛИЦІ ТА ДОРОГИ НАСЕЛЕНИХ ПУНКТІВ
- ПОЛЬОВІ ТА ЛІСОВІ ДОРОГИ
- РІЛЛЯ
- ГОРОДИ
- ПЛЯЖІ
- ВОДОЙМИ
- МЕЖА ІСНУЮЧА
- ПРОПОЗИЦІЇ ЩОДО ВСТАНОВЛЕННЯ ПРОЕКТНОЇ МЕЖІ

ТЕРИТОРІЇ ВІДВЕДЕНІ :

- ПІД САДИБНУ ЗАБУДОВУ
- ПІД ТОВАРНЕ СІЛЬСЬКОГОСПОДАРСЬКЕ ВИРОБНИЦТВО
- ПІД ОСОБИСТЕ СЕЛЯНСЬКЕ ГОСПОДАРСТВО
- ПІД САДІВНИЦТВО
- ПІД ВИРОБНИЦТВО

САНІТАРНО-ЗАХИСНІ ЗОНИ, САНІТАРНІ ВІДСТАНІ, ОХОРОННІ ЗОНИ

- САНІТАРНО-ЗАХИСНА ЗОНА ВИРОБНИЧИХ ПІДПРИЄМСТВ, КОМУНАЛЬНО-СКЛАДСЬКИХ ОБ'ЄКТІВ
- САНІТАРНО-ЗАХИСНА ЗОНА КЛАДОВИЩ
- ВІДСТАНЬ ВІД ОБ'ЄКТІВ ОБСЛУГОВУВАННЯ ТРАНСПОРТУ (ГАРАЖІ, АВТОСТОЯНКИ, СТО)
- ВІДСТАНЬ ВІД АВТОМОБІЛЬНИХ ДОРІГ І, II, III КАТЕГОРІЙ ДО ЖИТЛОВОЇ ЗАБУДОВИ, САДІВНИЦЬКИХ ТОВАРИСТВ

ІНШІ ОБМЕЖЕННЯ

- АРЕАЛИ ЗАБРУДНЕННЯ ГРУНТІВ

ЕЛЕКТРОМАГНІТНЕ ЗАБРУДНЕННЯ

- ОХОРОННА ЗОНА ВІД ПОВІТРЯНИХ ЛІНІЙ ЕЛЕКТРОПЕРЕДАЧІ
- САНІТАРНО-ЗАХИСНА ЗОНА ВІД ПОВІТРЯНИХ ЛІНІЙ ЕЛЕКТРОПЕРЕДАЧІ

ПРИРОДООХОРОННІ ЗОНИ

- ОБ'ЄКТ СМАРАГДОВОЇ МЕРЕЖІ УКРАЇНИ
- I - ПОЯС ЗСО ПІДЗЕМНИХ ДЖЕРЕЛ ЦЕНТРАЛІЗОВАНОГО ВОДОПОСТАЧАННЯ, ВОДОПРОВІДНИХ СПОРУД
- II - ПОЯС ЗСО ПОВЕРХНЕВИХ ДЖЕРЕЛ ЦЕНТРАЛІЗОВАНОГО ВОДОПОСТАЧАННЯ
- III - ПОЯС ЗСО ПОВЕРХНЕВИХ ДЖЕРЕЛ ЦЕНТРАЛІЗОВАНОГО ВОДОПОСТАЧАННЯ

ІНЖЕНЕРНО-ГЕОЛОГІЧНІ ФАКТОРИ*

- ЗАТОПЛЕННЯ ПАВОДКОВО-ПОВЕНЕВИМИ ВОДАМИ ПРИ ФОРСОВАНОМУ РІВНІ ВОДОСХОВИЩА 1%-й ЗАБЕЗПЕЧЕНОСТІ
- ПІДТОПЛЕНІСТЬ ГРУНТОВИМИ ВОДАМИ (РГВ < 2,5 МЕТРІВ ВІД ПОВЕРХНІ)
- ЗАБОЛОЧЕНІСТЬ
- ДІЛЯНКИ З УХИЛОМ ПОВЕРХНІ 8 - 15%
- ДІЛЯНКИ З УХИЛОМ ПОВЕРХНІ ПОНАД 15%
- ПОРУШЕНІ ДІЛЯНКИ (кар'єри, ділянки зі зритою поверхнею, МВВ)
- ЗСУВИ (орієнтовні межі зсувів)
- ДІЛЯНКИ ПОТЕНЦІЙНОЇ БЕРЕГОВОЇ АБРАЗІЇ
- ПРОЯВИ БЕРЕГОВОЇ АБРАЗІЇ
- ЯРУЖНА ЕРОЗІЯ

Примітки:
* - вся територія проектування знаходиться в зоні поширення порід здатних до карстування.

МАСШТАБ 1:5 000

ДЕРЖАВНЕ ПІДПРИЄМСТВО "УКРАЇНСЬКИЙ ДЕРЖАВНИЙ НАУКОВО-ДОСЛІДНИЙ ІНСТИТУТ ПРОЕКТУВАННЯ МІСТ "УКРМІСТОБУДПРОЕКТ" імені Ю.М. ВОЛОСКИХ			
ОБ'ЄКТ:	"ЕНЕРГОЗБЕРІГАЮЧІ ЗАХОДИ ДО СИСТЕМИ ВИЧОСТОЧНИХ І СТИЧ ПЕТРІВЦІ ВИШГОРОДЬКИЙ РАЙОН КИЇВСЬКА ОБЛАСТЬ"		
ЕРЕСЕФНЕ:	НИВА ЕНЕРГИ ПЕЛИНЬЗЕЛЬНО ОБМЕЖЕНЬ	ДЕРЖАВ ВАЛЕНТИ ПЕЛИ ЗЕЛЬНО ОБМЕЖЕНЬ	
Н.С. ДИРЕКТОРА ПЕРЕВІРИВ ПОД. ГОЛ. АРХІТЕКТОР ПРОЕКТУ	Полевець О.В.	МАСШТАБ 1 : 5000	
	Мікатова М.О.	Дата: 2024р.	
ГОЛ. ІНЖЕНЕР ПРОЕКТУ	Мотя В.Г.	Арк. 192345	
ГОЛ. ФАХІВЦЯ	Сухо Н.В.	Примірник №	
КЕРІВНИК ГРУПИ	Тоценко В.Г.		
ПРОВІДНИЙ ІНЖЕНЕР	Пятницька О.П.		